

Asamblea general de socios

Mayo de 2022



CENTRO DE PADRES Y APODERADOS
COLEGIO REPÚBLICA DE SIRIA – SEDE BÁSICA



Tabla

- Acciones desarrolladas
- Situación económica
- Acciones segundo semestre 2022
- Definición CRC
- Varios/Consultas





Acciones 2021

Durante el año 2021, un año marcado por la incertidumbre en nuestras familias y por lo semipresencial y los aforos en el colegio, las acciones del CPA se articularon en torno a 3 ejes.

Ayuda solidaria a nuestras familias que pasaban por una situación económica compleja.

Acompañamiento con talleres online. Habilitación de servidores propios para juegos online en un ambiente controlado.

Representación de los apoderados en el CE. Coordinación y difusión buscando entregar algunas certezas a nuestra comunidad con el Equipo de Gestión de nuestro colegio, con la Corporación de Educación, con otros Centro de Padres de la Comuna y con otras autoridades comunales.





Acciones 2021

Solidaridad

- Tercera Campaña solidaria "Estudiando se abren caminos, ayudando se abren corazones" (Mayo 2021).
 - Aportes de la comunidad: \$2.284.628
 - Cobertura: 100 familias de nuestra comunidad
- Aporte solidario familia Profesor Maximiliano.

Talleres

- Talleres online acondicionamiento físico, Psicomotricidad, Ingles oral y Comic.
- Taller para apoderados de Entrenamiento Funcional
- Habilitación de servidores propios para juegos en línea en FORNITE, ROBLOX y MINECRAFT desde julio

Subvención municipal 2021

- El aporte que nos entregó la Subvención municipal 2021 de \$1.000.000 se destino íntegramente a la compra de un sistema de amplificación y un data de alta resolución para implementar un "Cine solidario" en el patio tranquilo.

Donaciones

- Clase Baile entretenido Profesores
- Hosting Pagina del Proyecto CRA "Biblioteca Digital Siria". Se incluye web del colegio y del CPA.
- Mantenimiento de cámaras





“Cine solidario”





Acciones primer semestre 2022

El primer semestre de 2022 ha estado marcado por el volvernos a encontrar, para la mayoría de nuestras hijas e hijos por el volverse a acostumbrar a la cotidianidad del colegio y, para todos y todas aprender a convivir con el COVID. Así las acciones se han articulado en dos ejes

Coordinación, resolución de problemáticas y difusión buscando simplificar el proceso de re encuentro. Representación de los apoderados en el CE

Dialogo con Corporación de Educación para resolver problemáticas de infraestructura, y con otros Centro de Padre de la Comuna.





Acciones primer semestre 2022

Donaciones

- Gift Card campaña solidaria apoderada
- Apoyo proyecto PIE “Juguemos Juntos”
- Herramientas para mantenimiento
- Reparación soportes verticales Voleibol
- Batucada día del estudiante
- Cortinas enrollables black-out para el laboratorio de computación

Talleres

- “Taller 1+1”, taller deportivo desarrollado en la sede básica orientado a que participaran un apoderado y un estudiante, en actividades desarrolladas en grupos separados, cada uno dirigido por un profesor. Enero y febrero.
- Taller 1+1 durante el primer semestre.

Subvención municipal 2022

- En ejecución “Aire acondicionado para el CRA”





Otras acciones realizadas

Participación consulta CPA 2021

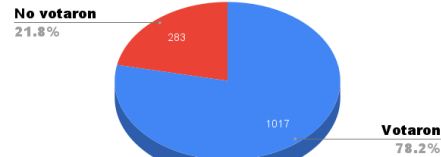

Preferencia de Uniforme

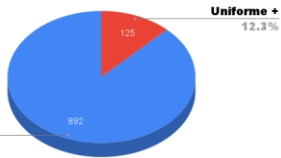

Uniforme oficial

- Consulta a los apoderados 11-2021
- Presentación y aprobación en el CE del cambio de uniforme
- Feria de proveedores del uniforme 2022

Apoderados nuevos

- Reunión de bienvenida 03-2022

Flexibilidad horaria

- Representación de las distintas realidades de nuestras familias y los impactos del recorte de la JEC en el CE. 03-2022
- Consulta a los apoderados sobre su posición respecto del recorte de JEC. Primera consulta 04-2022, segunda consulta 05-2022.



¿Estamos de acuerdo con mantener la flexibilidad horaria hasta la llegada de las vacaciones de invierno? Segunda consulta mayo 2022

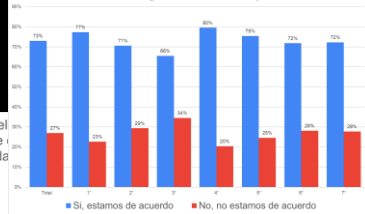

Respecto del recorte horario adoptado por el colegio durante el periodo comprendido entre 11/04 al 25/04, le pareció adecuada la medida





Situación económica 2021

INGRESOS 2021		
SALDO 2020	\$992.675	10,0%
SUBVENCION 2020	\$800.000	8,1%
CUOTAS SOCIALES 2021	\$2.166.000	21,8%
TALLERES	\$1.733.000	17,5%
SUBVENCION 2021	\$1.000.000	10,1%
CAMPAÑA SOLIDARIA	\$2.036.894	20,5%
CUOTAS SOCIALES 2022	\$1.198.612	12,1%
ingreso sin identificar	\$3.486	0,0%
TOTAL	\$9.930.667	

Egresos 2021		
Pago Talleres	\$1.534.000	22,1%
Subvención 2020	\$815.000	11,7%
Subvención 2021	\$1.407.580	20,3%
Donaciones		
Gift Card Rifa solidaria	\$50.000	0,7%
Aporte familia profesor Máximo	\$100.000	1,4%
Proyecto biblioteca digital	\$257.181	3,7%
Aporte Día del Profesor	\$200.000	2,9%
Mantenimiento cámaras	\$220.150	3,2%
Campaña solidaria cajas alimentos	\$2.284.628	32,9%
Comisión banco y FLOW	\$49.741	0,7%
Otros	\$17.900	0,3%
Total	\$6.936.180	

SALDO 2021 \$ 2.994.487



Situación económica 2022

Hasta 31/05/2022

INGRESOS 2022		
SALDO 2021	\$ 2.994.487	54,5%
CUOTAS SOCIALES	\$ 2.060.909	37,5%
TALLERES	\$ 430.000	7,8%
INGRESOS SIN IDENTIFICAR	\$ 8.662	0,2%
TOTAL	\$5.494.058	

Egresos 2022		
Pago Talleres	\$ 570.000	29%
Donaciones		
Soldaduras rejas	\$ 60.000	3%
Gift Card campaña solidaria	\$ 50.000	3%
Cortinas Laboratorio	\$ 537.880	27%
Proyecto PIE	\$ 300.000	15%
Herramientas mantenimiento	\$ 150.000	8%
Hosting pagina web proyecto y colegio	\$89.181	4%
Batucada Día Del Alumno	\$ 125.000	6%
Comision FLOW	\$ 39.840	2%
Devoluciones	\$ 70.000	4%
Total Egresos	\$ 1.991.901	

Saldo en caja pagos proyectados	\$ 948.149
Saldo Banco	\$ 2.554.008
Saldo total	\$ 3.502.157



Acciones segundo semestre 2022

Talleres

- Condicionados al mecanismo para retomar la JEC y situación sanitaria

18 Chico Familiar

- Grupo apoyo
- Definición de temas stand venta.
- Sorteo y elección de stand
- Y un largo etc.

Otras acciones

- Participación actualización PISE
- Intervención baños con mensajes de autocuidado





Definición CRC

Art. 48: La Comisión Revisora de Cuentas deberá estar integrada, a lo menos, por tres socios activos, que serán elegidos por la Asamblea General Ordinaria en que se elija el Directorio, conforme al procedimiento del artículo 23º del presente estatuto.

Para ser miembro de la Comisión Revisadora de Cuentas es necesario cumplir con los requisitos establecidos en el artículo 24 del presente Estatuto.

Art. 49: La Comisión Revisora de Cuentas será presidida por el que haya obtenido mayor número de sufragios en la respectiva elección, en caso de empate se elegirá a quien tiene mayor antigüedad en la entidad y en su defecto, se resolverá al azar.

Art 50: Los miembros de la Comisión Revisora de Cuentas durarán un año en sus cargos y podrán ser reelegidos hasta por dos años consecutivos.





Varios/Consultas

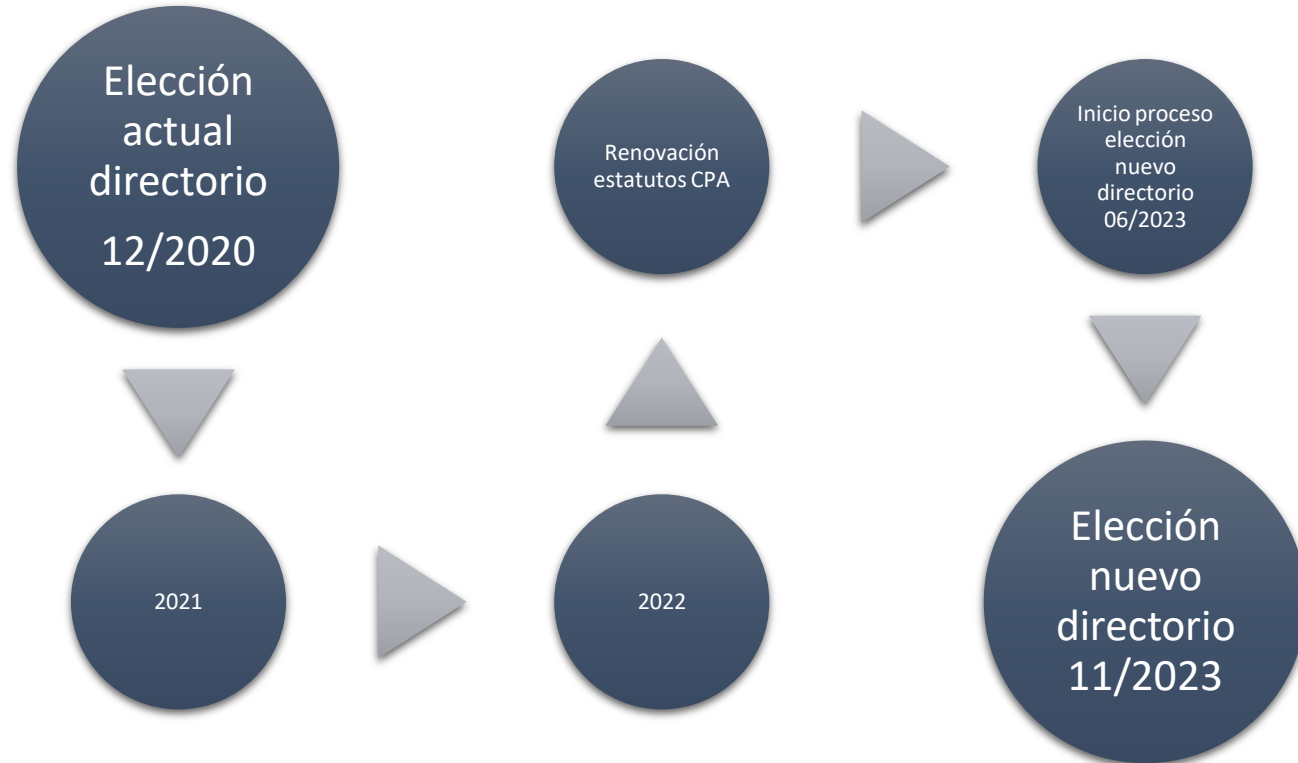

Un año de antigüedad en la organización para ser elegido

Votación entre socios activos (cuota social al día)

